Rahmenprogramm

Events und Tagungen in der Auermühle

Ihr Event in guten Händen

Restaurant Parterre	180 qm	bis zu 100 Personen
Terrasse	560 qm	bis zu 350 Personen
Saal 1. OG	200 qm	bis zu 120 Personen
Empore 1. OG	20 qm	bis zu 25 Personen

Das Team vom liebevoll! heißt Sie willkommen!

Als Eventlocation und Restaurant mitten im Grünen freuen wir uns, Ihnen auf den folgenden Seiten einige Team-Events unseres Partners DEEPWOOD präsentieren zu können.

Die Team-Events verstehen sich ergänzend zu unserem kulinarischen Angebot, mit dem wir Sie vor, während und nach der Aktivität gerne verwöhnen.

Egal, ob Sie sich zum Team-Building oder einfach nur zum entspannten Beisammensein treffen, wir möchten Ihnen und Ihren Gästen ein paar Stunden Urlaub bei uns schenken.

Wir freuen uns auf Ihre Anfrage!

*Bei exklusiver Nutzung einer unserer Räumlichkeiten können wir nicht nur bis zu 350 Personen willkommen heißen (siehe Tabelle), sondern auch noch weitere Alternativen anbieten. Sprechen Sie uns gern an.

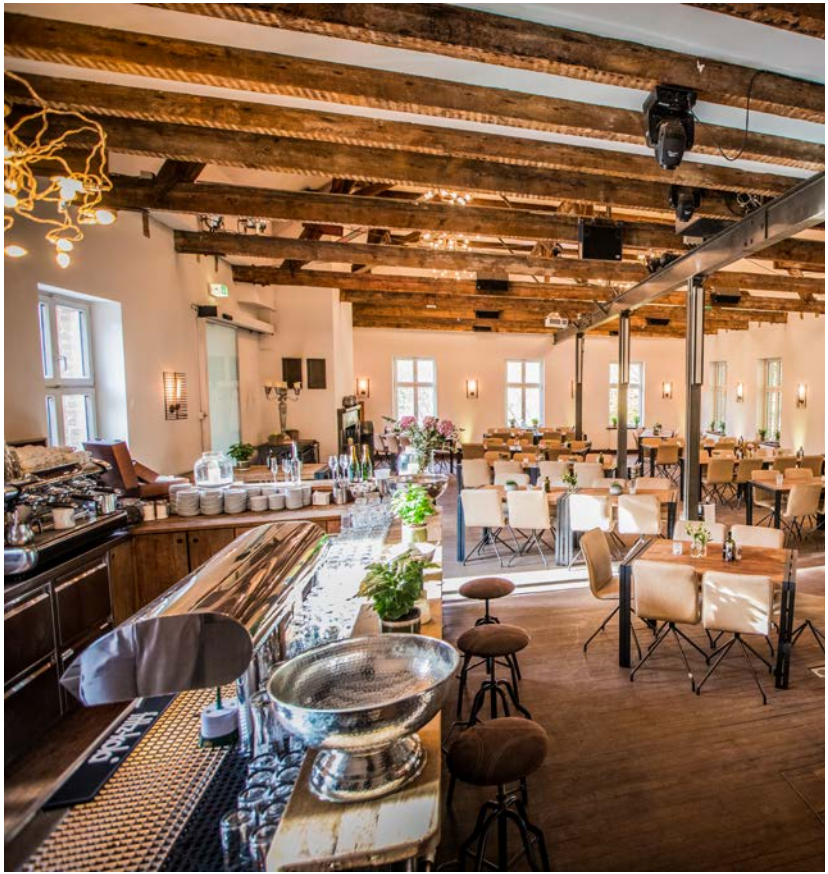

DEEPWOOD stellt sich vor

Wer wir sind

DEEPWOOD übernimmt seit mehr als zehn Jahren Verantwortung für das Zusammenkommen von Menschen. Ob als Rahmenprogramm einer Tagung oder Team-Offsite über mehrere Tage. Immer geht es um Spaß, Freude, Ausgelassenheit und einfach eine gute Zeit!

Unsere Erfahrung und unser herausragendes Team garantiert Ihnen ein TeamEvent besonderer Qualität. Ob im Sommer oder Winter, indoor oder outdoor: Ihr TeamEvent wird zu etwas ganz besonderem - versprochen!

Kunden vertrauen uns ihre Kolleg*Innen, die Konferenzagenda, die Stimmung während der Tagung und vieles mehr an - wir nehmen dieses Vertrauen sehr ernst.

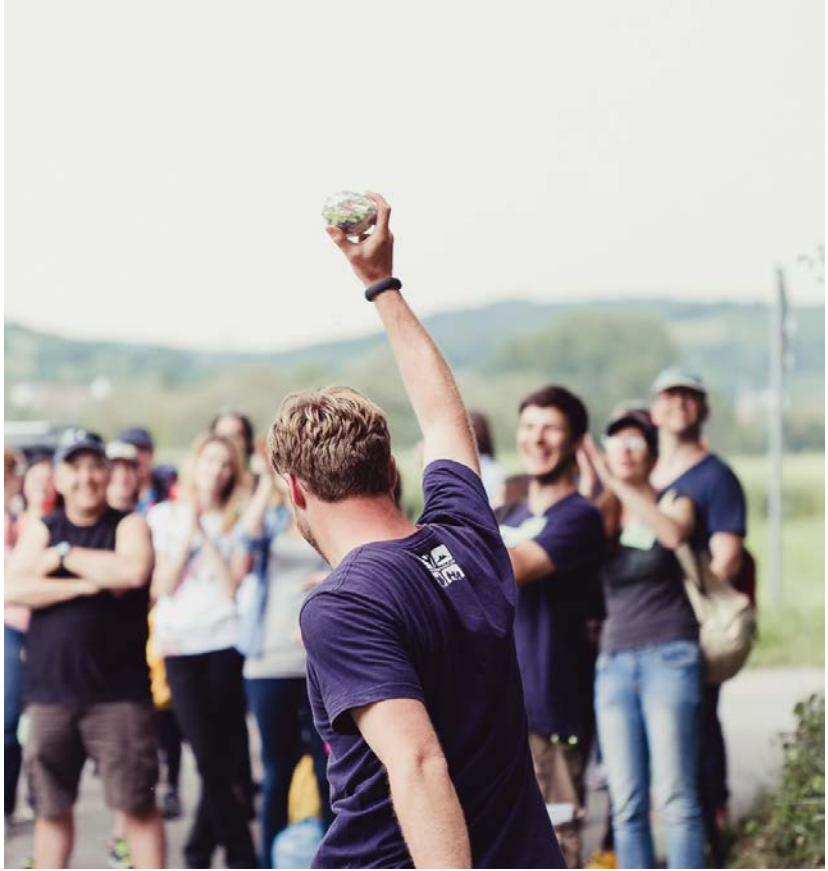

Bogenschießen

Ziele gemeinsam treffen

Die Kunst des Bogenschießens verbindet alte Traditionen mit neuer Begeisterung und ermöglicht Ihnen eine außergewöhnliche Erfahrung.

Zu Beginn der Veranstaltung erhalten Sie eine fundierte Einführung in die Kunst des Bogenschießens. Im Anschluss erproben Sie unter der Anleitung unserer Trainer*Innen Ihr Zielvermögen. Erfolge stellen sich innerhalb der ersten Schüsse bei allen Teilnehmenden schnell ein. Sobald Sie über eine gewisse Treffsicherheit verfügen, meistern Sie im Team gemeinsam präzise Aufgaben. Nicht nur die besten Schüsse sind hierbei wichtig.

Wir bieten diese Veranstaltung auch bei Dunkelheit an. In diesem Fall setzen wir die Veranstaltung mit ausreichend Licht in Szene.

- bis 2 Stunden inkl. An- und Abmoderation
- 55 € netto pro Person (exkl. Anfahrt und Vorbereitung)
- flexible Personenanzahl | Pauschalpreis bis 12 P.: 660 € (größere Gruppen s.o.)
- outdoor (bei Regen zusätzlich überdacht, im Dunkeln beleuchtet)

Team-Challenge

Herausforderung im Team

Erleben Sie auf dem großzügigen Gelände der Auermühle spannende Teamaufgaben im entspannten Rahmen!

Ihr Team stellt sich verschiedensten kleineren Herausforderungen direkt an der Auermühle. Bei den Aufgaben geht es nicht um sportliche Einzelleistungen, sondern um Kooperation, Kommunikation und eine gemeinsame Strategieentwicklung. Nur im Team können Herausforderungen wie das Bogenschießen, der Bau einer Rakete oder der Tower of Power gemeistert werden. Ziel der Veranstaltung ist der gemeinsame Spaß und das kollektive Erlebnis. Unser Team sorgt für die passende Atmosphäre.

Einzelne Aufgaben können bei schlechtem Wetter mit Pavillons überdacht werden.

- bis 3,5 Stunden inkl. An- und Abmoderation
- 55 € netto pro Person (exkl. Anfahrt und Vorbereitung)
- flexible Personenanzahl | Pauschalpreis bis 12 P.: 660 € (größere Gruppen s.o.)
- outdoor (bei Regen einzelne Stationen überdacht, im Dunkeln beleuchtet)

Kommunikations-Tour

Kooperation, Karte und Kompass

Zwei Gruppen, zwei Karten, ein Schatz. Das Problem: Ihre Karte beschreibt den Weg Ihrer Partnergruppe und umgekehrt.

Helfen Sie sich gegenseitig per Funkgerät, weisen Sie sich den richtigen Weg und meistern Sie gemeinsam die Ihnen gestellten Aufgaben. Die Tour startet – je nach Möglichkeit – direkt an der Auermühle und gestattet Ihnen einen besonderen Blick auf die umliegende Landschaft. Nur wer effektiv kommuniziert und alle Herausforderungen bewältigt, kann sich über den Erfolg freuen. Unsere Trainer*Innen begleiten die Veranstaltung zusätzlich, damit Sie immer sicher ans Ziel gelangen.

Wir bieten diese Veranstaltung auch bei Dunkelheit an. In diesem Fall werden Sie zusätzlich mit Stirnlampen ausgerüstet.

- bis 3,5 Stunden inkl. An- und Abmoderation
- 65 € netto pro Person (exkl. Anfahrt und Vorbereitung)
- flexible Personenanzahl | Pauschalpreis bis 12 P.: 780 € (größere Gruppen s.o.)
- outdoor (Weg durch naheliegende Waldgebiete)

GPS-Challenge

Abseits gewöhnlicher Pfade

Die Tour startet direkt an der Auermühle und führt Sie mitten in die Natur. Sie passieren die umliegenden Landschaften, überqueren kleine Bäche und folgen dabei immer der Route des Outdoor-Navigationssystems.

Unsere Trainer*Innen stellen Sie zusätzlich vor kooperative Herausforderungen, die noch unterwegs zu meistern sind. So könnte es sein, dass Sie den Mohawk-Walk überqueren müssen oder Sie erklimmen – gesichert von Ihrem Team – den Wipfel eines Baumes. Wir bieten die Veranstaltung gerne auch bei Dunkelheit an und rüsten Sie zusätzlich mit Stirnlampen aus.

Winterspecial GPS-Challenge
Wir organisieren die Veranstaltung auch gerne als Winterspecial. Stapfen Sie durch den Schnee und folgen Sie der Route durch die Winterlandschaft bis Sie sich schließlich an einem heißen Tee wärmen.

- bis 3,5 Stunden inkl. An- und Abmoderation
- 65 € netto pro Person (exkl. Anfahrt und Vorbereitung)
- flexible Personenanzahl | Pauschalpreis bis 12 P.: 780 € (größere Gruppen s.o.)
- outdoor (Weg durch naheliegende Waldgebiete)

Team-Mission

Rätseln im Escape-Room-Stil

Ihr Team und nur eine Stunde Zeit, um die Rätsel zu lösen.

Doch gelingt es Ihrem Team, die verborgenen Hinweise nicht nur zu finden, sondern sie auch korrekt zu deuten? Öffnen Sie Koffer, Kisten und decodieren Sie Tablets.

Nur wer um Ecken denkt, sich von “Sackgassen” nicht bange machen und der Kreativität einzelner Teammitglieder freien Lauf lässt, hat eine Chance auf den geheimen Code. Betreut durch unser Personal steht einer Flucht Ihres Teams nichts im Wege.

- bis 2 Stunden inkl. An- und Abmoderation
- 55 € netto pro Person (exkl. Anfahrt und Vorbereitung)
- flexible Personenanzahl | Pauschalpreis bis 12 P.: 660 € (größere Gruppen s.o.)
- outdoor (indoor exklusiv für Gruppen, die den Saal gebucht haben)

Team-Rescue

Rettung gegen die Zeit

Nach einer Notlandung ist Ihr Team auf sich allein gestellt. Es ist keine Rettung in Sicht und einige Teammitglieder benötigen medizinische Behandlung.

Nur wenn Ihr Team jetzt zusammenhält gibt es vielleicht doch noch Hoffnung. Mit Hilfe von verschiedenstem Material gelingt es Ihnen, die Herausforderungen zu meistern, die verletzten Personen zu transportieren und ein Notsignal für Ihre Rettung zu senden.

Mit Teamgeist, Durchhaltevermögen und Mut gelingt es Ihnen der Wildnis zu entrinnen.

- bis 3,5 Stunden inkl. An- und Abmoderation
- 60 € netto pro Person (exkl. Anfahrt und Vorbereitung)
- flexible Personenanzahl | Pauschalpreis bis 12 P.: 720 € (größere Gruppen s.o.)
- outdoor (auf dem Gelände der Auermühle)

Team-Quiz

Ein interaktives Abend-Event

Wir bieten Ihnen und Ihrem Team einen einzigartigen Ausflug in das Reich der Alchemie!

Im AlchemistenQuiz tritt Ihre Gruppe in der Manier englischer Pub-Quiz in Teams gegeneinander an. Die Kategorien des Quiz verlangen aber nicht nur Wissen in Bereichen, wie “Helden der Kindheit”, "Politik und Geschichte", "Astronomie" und vielen mehr, sondern belohnen auch den aktiven Einsatz von Geruchs- und Geschmackssinn, Körperkraft und vor allem Teamfähigkeit in Spielen wie "Länder-Dart", "Wer ist das?" u.v.m. Quizfragen auf großer Leinwand, Antwortkarten, Buzzer und natürlich unser Team garantieren eine echte Spielshow-Atmosphäre!

Gerne erstellen wir auf Anfrage auch individuelle Kategorien für ihr Team.

- bis 2 Stunden inkl. An- und Abmoderation
- 50 € netto pro Person (exkl. Anfahrt und Vorbereitung)
- flexible Personenanzahl | Pauschalpreis bis 12 P.: 600 € (größere Gruppen s.o.)
- indoor (exklusiv für Gruppen, die den Saal gebucht haben)

Viking Games

Lasset die Spiele beginnen

Die VikingGames fordern Kraft, Geschick, Mut und Innovationskraft von Ihren Mitarbeitenden: In kleinen Teams treten sie von unseren Trainer*Innen betreut in den Wettstreit.

Äxte werden geworfen, Hämmer werden geschwungen, Nägel in einem Baumstumpf versenkt. Berechnen Sie genau die Ballistik des Katapults, manövrieren Sie Hufeisen präzise ins Ziel und erschaffen Sie ein außergewöhnliches und kreatives Wappen für Ihr Team. Am Ende des Tages wird ein Team siegreich aus dem Wettkampf hervorgehen und den Sieg "erbeuten".

- bis 3,5 Stunden inkl. An- und Abmoderation
- 65 € netto pro Person (exkl. Anfahrt und Vorbereitung)
- flexible Personenanzahl | Pauschalpreis bis 12 P.: 780 € (größere Gruppen s.o.)
- outdoor (bei Regen einzelne Stationen überdacht, im Dunkeln beleuchtet)

Verlassener Tatort

Dem Täter auf der Spur

Das Echo des soeben verübten Mordes ist noch eindeutig durch das polizeiliche Absperrband, die mit Kreide skizzierte Leiche und die ratlose Spurensicherung zu erkennen.

Zwar konnte der Kreis der Verdächtigen eingegrenzt werden, dennoch tappt die hiesige Polizei im Dunkeln. Es gilt die entscheidenden Indizien aufzuspüren und zu überführen, wer die Tat verübt hat. Doch wie ergattern Sie die Haarprobe aus der Rinne, wie ordnen Sie den richtigen Fingerabdruck zu?

Nur wenn Sie zusammenarbeiten und geschickt kombinieren, können Sie den Mordfall lösen.

- bis 3,5 Stunden inkl. An- und Abmoderation
- 60 € netto pro Person (exkl. Anfahrt und Vorbereitung)
- flexible Personenanzahl | Pauschalpreis bis 12 P.: 720 € (größere Gruppen s.o.)
- outdoor (auf dem Gelände der Auermühle)

Riesen-Pipelinebau

Konstruktion eines Aquädukts

Ein leerer Brunnenschacht - am Boden ein geheimnisvoller Gegenstand. Um diesen zu bergen, gilt es mit Pipelines eine ausreichende Menge Wasser in das Behältnis zu transportieren.

Doch Material wie Bambus, Tampen, Befestigungen, etc. müssen durch besondere Herausforderungen von Ihrem Team „ergattert“ werden. Bauen Sie dann unter Anleitung unserer Mitarbeitenden ein meterlanges Aquädukt und lassen Sie das Wasser fließen...

Beweisen Sie wahre Teamfähigkeit und erlangen Sie so den geheimnisvollen Gegenstand. Nur wer zusammenarbeitet, gut organisiert, plant und koordiniert, wird beim Pipelinebau erfolgreich sein!

- bis 3,5 Stunden inkl. An- und Abmoderation
- 65 € netto pro Person (exkl. Anfahrt und Vorbereitung)
- flexible Personenanzahl | Pauschalpreis bis 12 P.: 780 € (größere Gruppen s.o.)
- outdoor (auf dem Gelände der Auermühle)

Raketenbau

Der Countdown startet

In dieser Veranstaltung konzipieren, planen und konstruieren Sie alles was es braucht um eine Modellrakete möglichst weit abzuschießen. In verschiedenen Herausforderungen stellen Sie Ihre Kenntnisse bezüglich Konstruktion und Ballistik unter Beweis.

Zum Ende der Veranstaltung werden Sie kreativ und konzipieren eine funktionstüchtige Rakete. Aus Hilfsmitteln wie PET-Flaschen, Tennisbällen und Wasser entwickeln Sie in kleinen Teams Flugkörper, die eine Höhe von bis zu 20 Metern erreichen. Nach einer Planungsphase entwerfen Sie Ihren Prototyp, optimieren seine Flugeigenschaften und geben ihm ein individuelles Design.

Am Ende der Veranstaltung organisieren wir einen spannenden Raketenstart, der die Effizienz Ihrer Aktivität unter Beweis stellt.

- bis 3 Stunden inkl. An- und Abmoderation
- 60 € netto pro Person (exkl. Anfahrt und Vorbereitung)
- flexible Personenanzahl | Pauschalpreis bis 12 P.: 720 € (größere Gruppen s.o.)
- outdoor (auf dem Gelände der Auermühle)

Mind-Arena

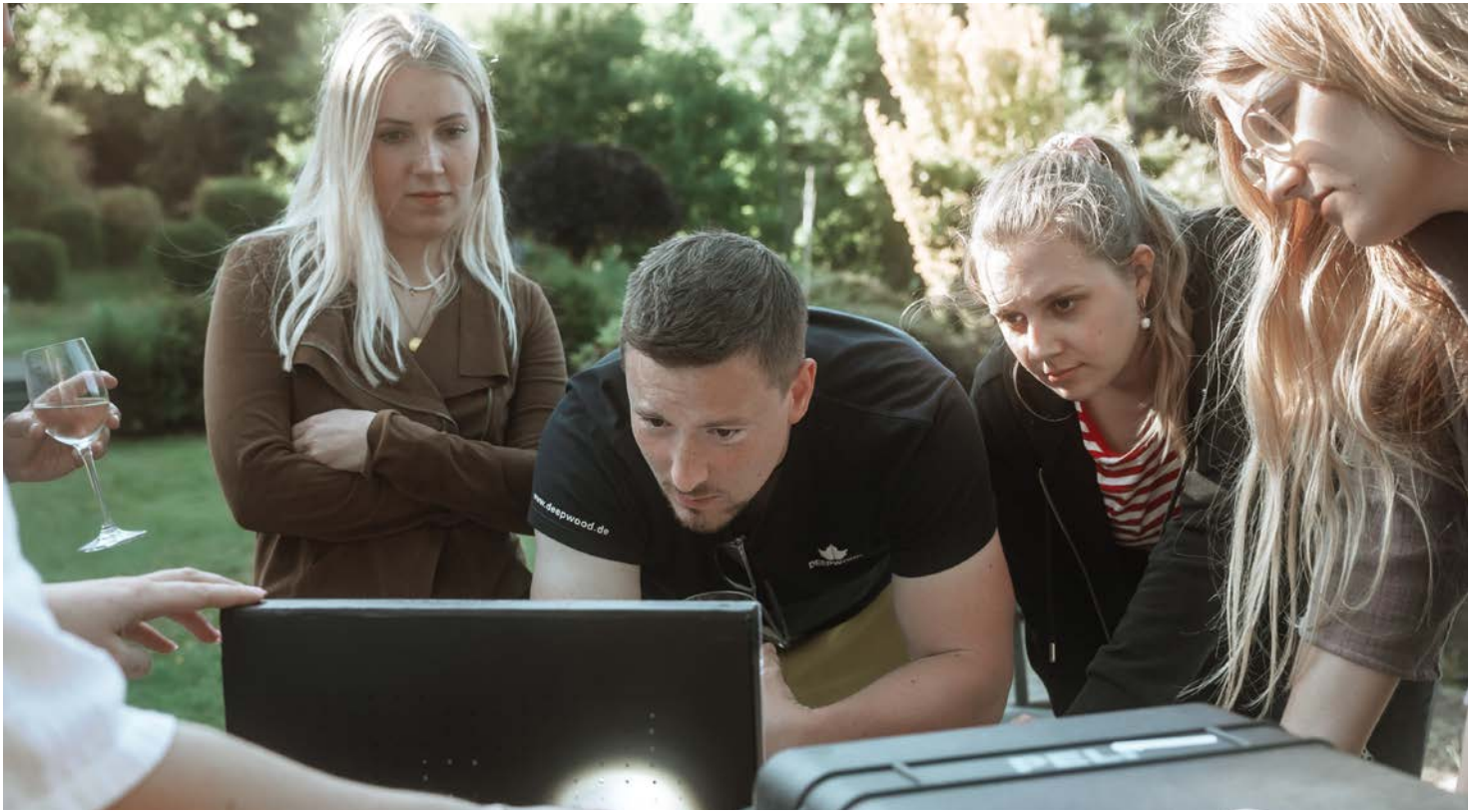

Lösen Sie die Rätsel

Gelingt es Ihrem Team, die verborgenen Hinweise nicht nur zu finden, sondern sie auch korrekt zu deuten?

Öffnen Sie Koffer, Kisten und decodieren Sie Tablets. Finden Sie verborgene Gegenstände und kombinieren Sie die richtigen Gegenstände miteinander um erfolgreich zu sein.

Nur wer um Ecken denkt, sich von “Sackgassen” nicht bange machen und der Kreativität einzelner Teammitglieder freien Lauf lässt, hat eine Chance auf den geheimen Code.

Unsere mobile Mind-Arena lässt sich mit wenig Aufwand in nahezu jedem Raum und auch outdoor durchführen. Betreut durch unser Personal steht dem Erfolg Ihres Teams nichts im Wege.

Buchen Sie verschiedene Zimmer mit unterschiedlichen Schwierigkeitsstufen und erleben Sie live, wie Ihr Team sein Lernfähigkeit erhöht.

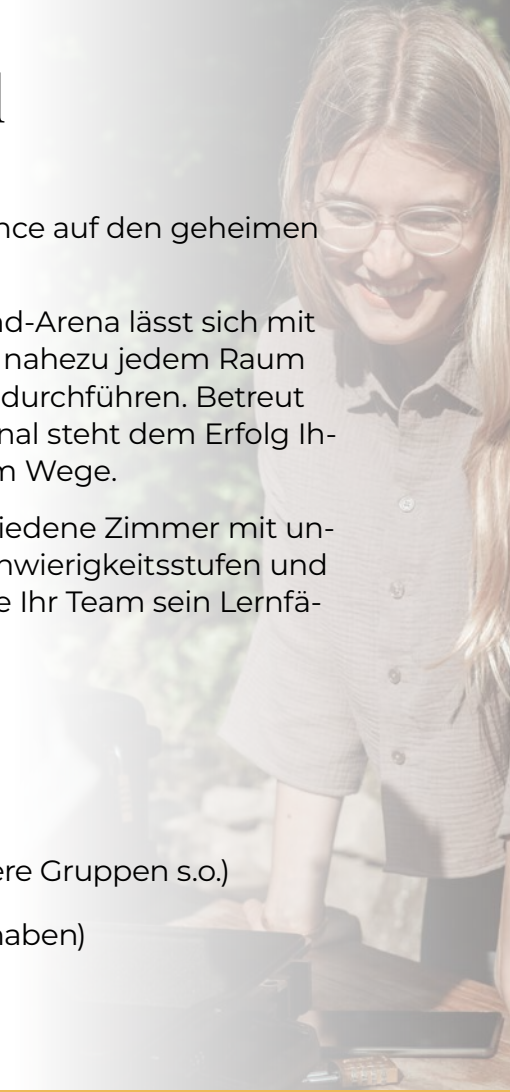

- bis 2,5 Stunden inkl. An- und Abmoderation
- 60 € netto pro Person (exkl. Anfahrt und Vorbereitung)
- flexible Personenanzahl | Pauschalpreis bis 12 P.: 720 € (größere Gruppen s.o.)
- outdoor (indoor exklusiv für Gruppen, die den Saal gebucht haben)

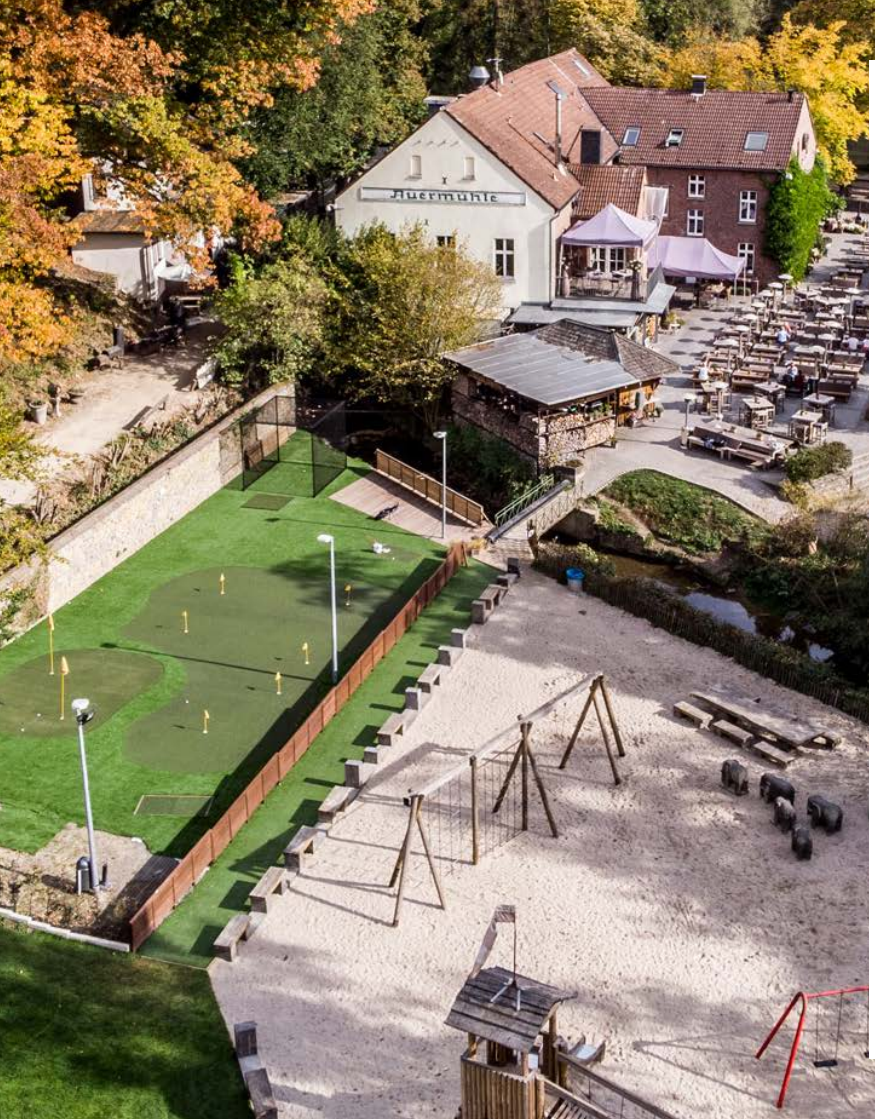

DEEPWOOD

DEEPWOOD GmbH
Mühlenberg 49 - 51
42349 Wuppertal
tel: 0202 / 89 78 633
mail: info@deepwood.de

Die DEEPWOOD GmbH bietet europaweit TeamTraining, Coaching, Workshops und Events zur Förderung von Projektgruppen und Führungskräften

Weitere Seminarangebote unter:
www.deepwood.de

Impressum
DEEPWOOD GmbH (Anschrift siehe oben) Inhaltlich Verantwortlicher gemäß § 55 Abs. 2 RStV: Søren Walla, Gottfried Engendahl (Anschrift siehe oben)
Fotografien: DEEPWOOD GmbH und Liebevoll! in der Auermühle GmbH Auermühle 1 | 40882 Ratingen

LIEBEVOLL! AUERMÜHLE